

Din logbog om Havets skatte



Navn: _____

Klasse: _____

Velkommen til din helt egen logbog om Havets Skatte

I den kommende tid skal du lære om nogle af de dyr, der lever i havet og nogle af de dyr, som mennesker har fisket og spist i al den tid, der har været mennesker.

- Du skal lære noget om fisk



- Du skal lære noget om bløddyr



- Du skal lære noget om krebsdyr



- Du skal besøge en virksomhed, som sørger for, at vi kan spise af havets skatte: Fisk, bløddyr og krebsdyr

Hvilke dyr fra havet kender du?



FISK



FISK

En fisk er et hvirveldyr, der lever i vand. Et hvirveldyr har rygsøjle og indvendigt skelet.

En fisk har finner og gæller. En fisk trækker vejret gennem deres gæller.

Fiskehuden er for det meste dækket af skæl.

Lyset i vandet kommer oppe fra solen. Derfor er de fleste fisk mørke på oversiden og lyse på undersiden. Det gør dem mindre synlige fra alle vinkler.

Fisk kan se meget forskellige ud, fordi de har tilpasset sig deres omgivelser. De fleste fisk prøver at gå i ét med deres omgivelser.



Fiskens ydre

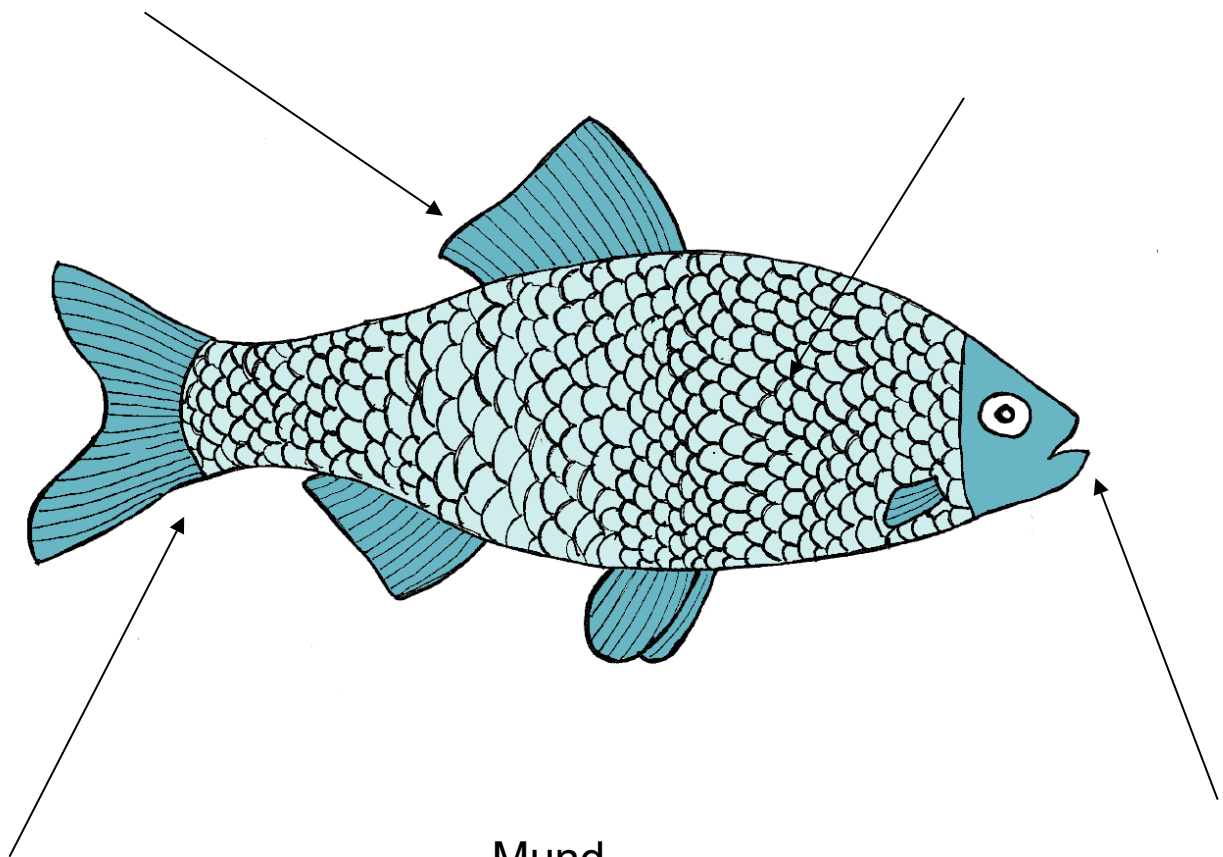

Mund
Finner
Skæl
Gat

Organernes funktion (ekstraopgave):

Hvad bruges fiskens forskellige organer til? Skriv din forklaring på stregerne:

Gæller:

Lever:

Svømmeblære:

Tarm:

Hjerte:

Mavesæk:

Hvad lærte du sidste gang?

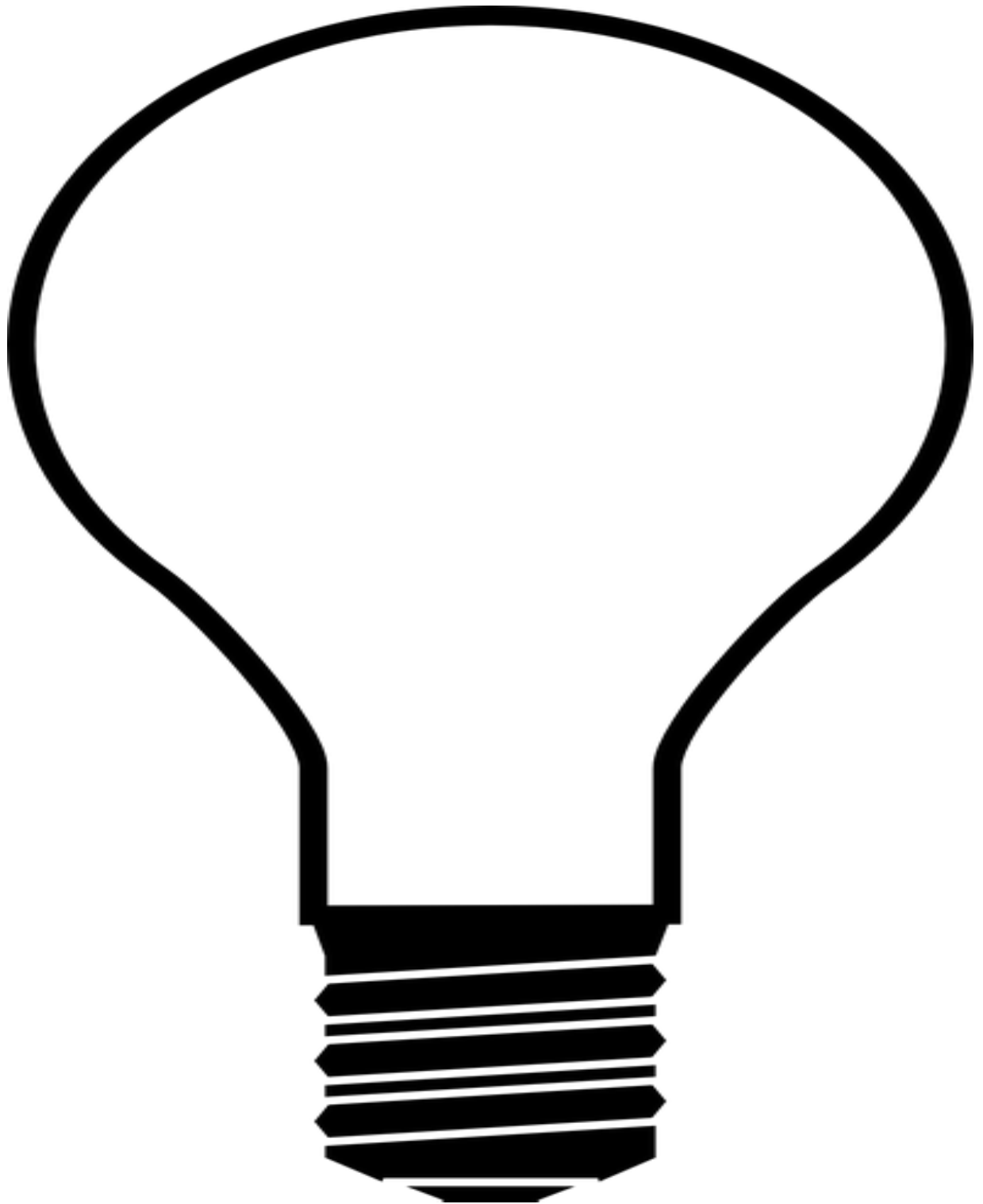

BLØDDYR



BLØDDYR

Bløddyr er dyr uden en rygrad og skelet. Dyr uden rygrad kaldes hvirvelløse dyr.

Muslinger, blæksprutter og snegle er bløddyr og har ikke led eller lemmer.

Bløddyr i havet kan have skaller, der er lavet af kalk. Skallen kaldes også for en kappe.

Det hulrum, der dannes mellem bløddyrets krop og kappen, kaldes for kappehulen. Bløddyrs gæller sidder i kappehulen. Kappehulen kan også bruges som en slags pumpe til at bevæge sig med.

Mange bløddyr har noget der kaldes "en fod". Den kan bruges på forskellige måder:

Snegle bevæger sig med deres fod, der suger sig til underlaget.

Muslinger kan sidde fast på ting med foden og bruge foden til at grave.

Blæksprutters fod er opdelt i arme med sugekopper.

Størstedelen af bløddyr lever i havet, søer og åer, men der lever også snegle på land.

Skriv to kendetegn ved hvert bløddyr

Snegl

Musling

Blæksprutte

Blåmuslingen

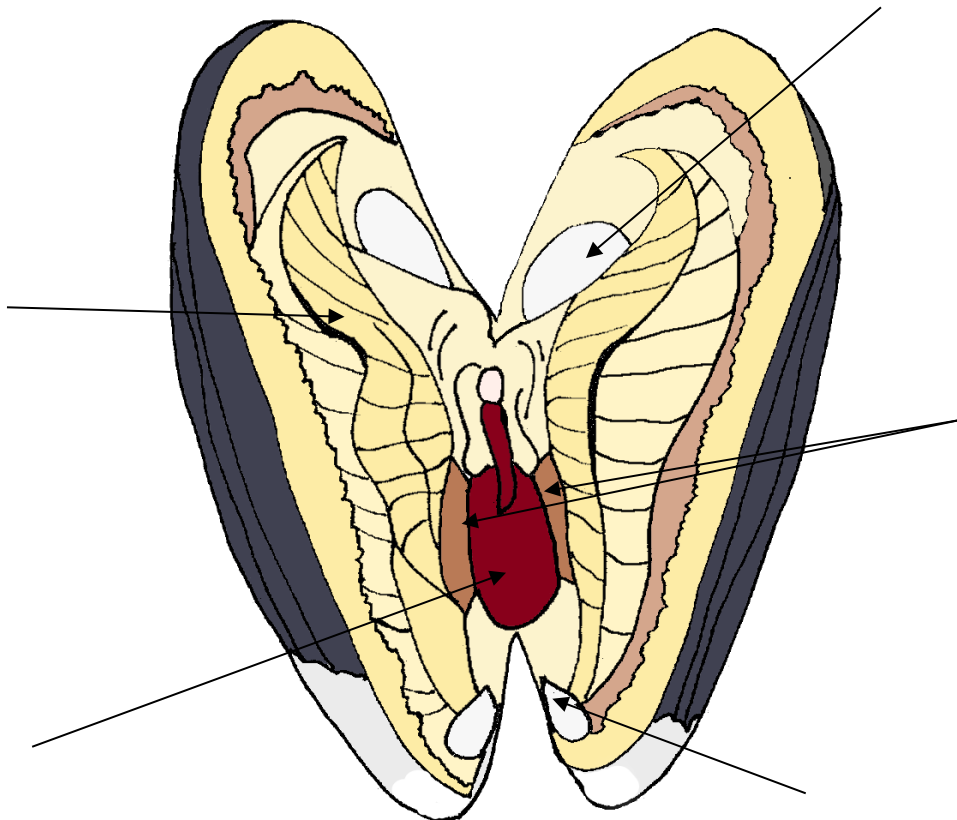

Bagerste lukkemuskel
Forreste lukkemuskel
Gæller
Fod
Lever og nyre

Hvad lærte du sidste gang?

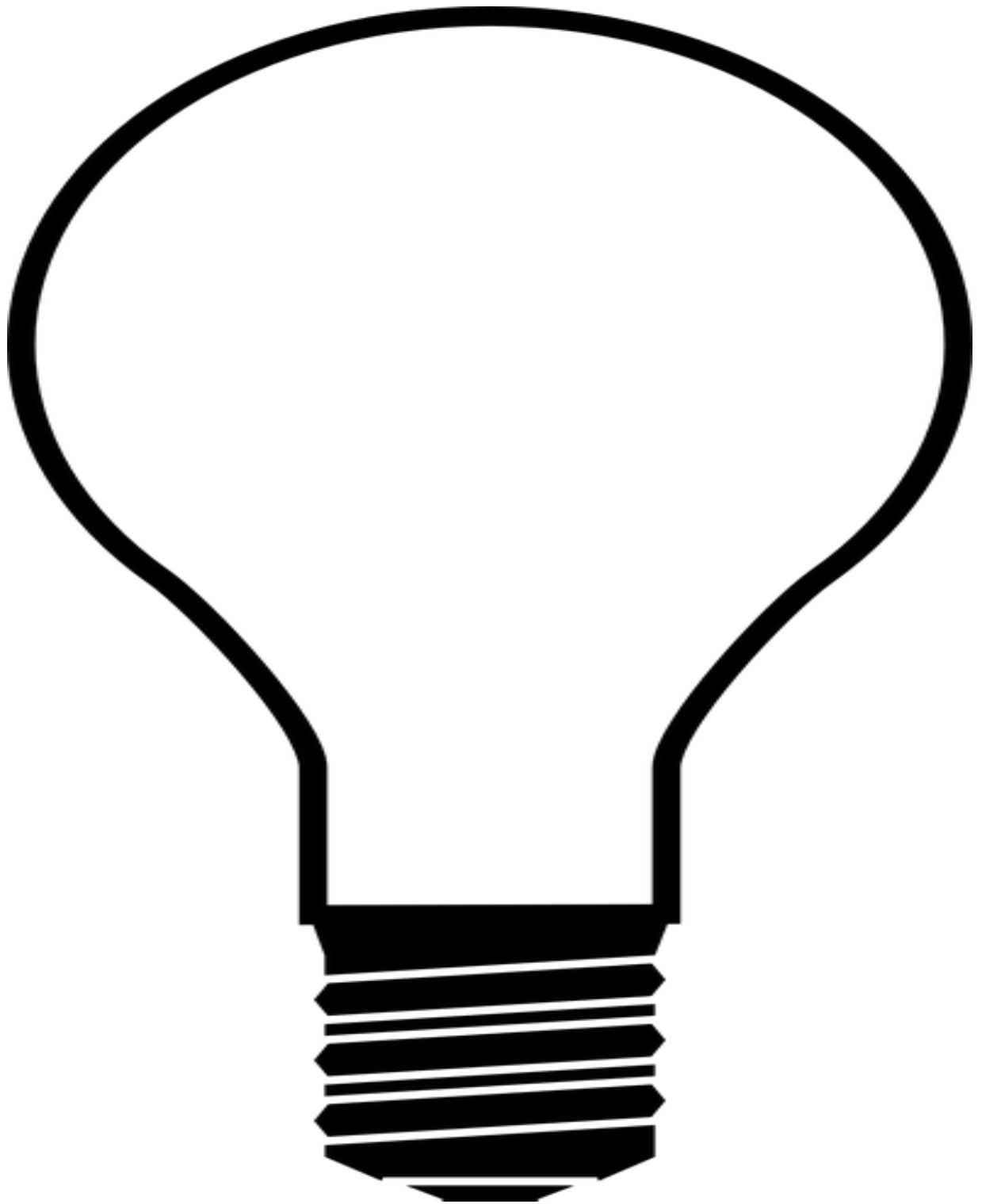

KREBSDYR



KREBSDYR

Krebsdyr er hvirvelløse dyr uden rygrad.

Krebsdyr har et udvendigt skelet. Det betyder, at den bløde del af kroppen er inden under skelettet.

Krebsdyr har led. Krebsdyr har et hoved, en forkrop, en bagkrop og ben med led.

Krebsdyr bærer deres æg, til de klækker. Æggene sidder fastholdt på bagkroppen.

Der findes både krebsdyr, der lever på land og i vand. Dem, der lever i vandet, kaldes også skaldyr.

En reje, en krabbe, en hummer og en jomfruhummer er krebsdyr. De har alle ti ben.

Ti-benede krebsdyrs ydre



**Tegn et krebsdyr, der hvor det lever –
Tegn krebsdyret så rigtigt, som du kan**



Navn: _____

Jeg har været på besøg hos _____

Her er min fortælling om _____ vej fra havet til spisebordet.
